

BURSA 5. KENT SEMPOZYUMU

24-25 NİSAN 2015

Bursa Akademik Odalar Birlięi Yerleşkesi

KENT
SUÇLARI
ve KENT
MÜCADELESİ

TMMOB BURSA İL KOORDİNASYON KURULU 5. KENT SEMPOZYUMU

Saat	
09:30	Sempozyuma Kayıt
10:00	Tematik Sunum Bursa Akademik Odalar Birliği Yerleşkesi (BAOB) Oditoryum
11:00	Açılış Konuşmaları Kent Suçları Orhan SARIALTUN - Şehir Plancısı Odası Genel Başkanı Kent Mücadelesi Mücella YAPICI - Mimarlar Odası
12:30 13:30	Yemek Arası
24 Nisan 2015 Cuma	BAOB Ortak Salonu
	Oturum Başkanı: Ahmet AĞLAN (Jeoloji Mühendisleri Odası Güney Marmara Şubesi)
13:30 15:30	BURSA'DA TARIM GIDA VE ÇEVRE Tarım Arazilerine Dair Kent Suçları Doç. Dr. Ertuğrul AKSOY Ziraat Mühendisi Bursa'da Gıda Güvenliği Kavramı Serkan DURMUŞ Gıda Mühendisi Bursa'nın Öncelikli Sorunları ve Çevre Suçları Araş. Gör. Dr. Efsun DİNDAR Çevre Mühendisi Bursa'da Madencilik ve Maden Sanayi, Çevreye Etkileri Murat GÜREMEN Maden Mühendisi

Saat	
15:30 15:45	Çay Kahve Arası
24 Nisan 2015 Cuma	BAOB Ortak Salonu
	Oturum Başkanı: Füsun EKREN (Tekstil Mühendisleri Odası Bursa Şubesi)
15:45 17:45	<p style="text-align: center;">BURSA'DA SANAYİ VE ENERJİSİ</p> <p style="text-align: center;">Sanayi ve Sanayi Bölgeleri Feridun TETİK <i>Makine Mühendisi</i></p> <p style="text-align: center;">Bursa'nın Enerji Görünümü ve Elektrik Dağıtımında Yaşanan Problemler Aytaç SEVİM <i>Elektrik-Elektronik Mühendisi</i></p> <p style="text-align: center;">DOSAB Kömür Yakıtlı Termik Santrali Hakkında Bilimsel Gerçekler Mehmet KIRKA <i>Kimya Mühendisi</i></p> <p style="text-align: center;">Tekstil Üretim Süreçlerinin Havaya ve Suyu Etkileri İstikbal GÜNDOĞDU <i>Tekstil Mühendisi</i></p>
18:00 19:00	Film-Belgesel Gösterimi

Saat		
25 Nisan 2015 Cumartesi	10:00 12:00	BAOB Ortak Salonu Oturum Başkanı: Necla YÖRÜKLÜ (Peyzaj Mimarları Odası Bursa İl Temsilciliği) BURSA'DA PLANLAMA MİMARLIK VE PEYZAJ Cezasız Kent Suçları - Plan Değişiklikleri Hakan KARADEMİR <i>Şehir Plancısı</i> Kentin Suçluları ve Suç Ortakları Can ŞİMŞEK <i>Mimar</i> Kentsel Dönüşümde Mülkiyet İbrahim VAROL <i>Harita ve Kadastro Mühendisi</i> Kentlerin Özgürleşme Mekanları Olarak Meydanlar Oktan NALBANTOĞLU <i>Peyzaj Mimarı</i>
	12:00 13:30	Yemek Arası
	13:30 15:30	Oturum Başkanı: Murat ARABACI (Jeofizik Mühendisleri Odası Bursa Şubesi) BURSA'DA GÜVENLİ KENT GÜVENLİ YAŞAM Güvenli Kent Güvenli Yaşam İbrahim MART <i>Makine Mühendisi</i> Bursa'nın Deprem Gerçeği Oğuz GÜNDOĞDU <i>Jeofizik Mühendisi</i> Kadınlar İçin Güvenli Kentler Sevilay ÇETİNKAYA <i>Şehir Plancısı</i>

TMMOB BURSA İL KOORDİNASYON KURULU 5. KENT SEMPOZYUMU

Sağ		
25 Nisan 2015 Cumartesi	15:30 15:45	Çay Kahve Arası
		BAOB Oditoryum Salonu
	15:45 17:45	Oturum Başkanı: Remzi ÇINAR (TMMOB Bursa İl Koordinasyon Kurulu Sekreteri)
		“KENT VE MÜCADELE” PANEL Prof. Dr. İbrahim KABOĞLU <i>Marmara Üniversitesi</i> Hakan CAN <i>Bozcaada Belediye Başkanı</i> Ozan KAPLANOĞLU <i>Çağdaş Gazeteciler Cemiyeti</i> Cumhur ÖZCAN <i>Bursa Barosu</i>

AMAÇ ve KAPSAM

TMMOB, kurulduğu günden beri, gerek meslek alanlarında gerekse tematik konularda yaşanan gelişmelere ilişkin; kamu yararı ve mesleki etik ilkeleri çerçevesinde kamuoyuna çözüm önerileri ve modeller geliştirmektedir.

Özellikle son 20 yıldır, kentsel mekânların ve çevremizin, sermayenin kendisini yeniden ürettiği bir "meta" haline gelmesi ile birlikte; kentlerimizde yaşanan, ulaşım, kentsel dönüşüm, sanayi, tarım, altyapı vb. alanlarda yaşanan sorunlara ilişkin tespitler ve çözüm önerileri üzerine önemli çalışmalar gerçekleştirmektedir. Bu kapsamda 2007 ve 2009 yıllarında "Bursa Kentine Çözümler", 2011 yılında "Dirençli Kent Bursa", 2013 yılında "Kimliğini Arayan Kent; Bursa" temalarında Kent Sempozyumu düzenlenmiştir.

Son yıllarda kentte yaşanan gelişmelere bakıldığında, kent mekânına yapılan baskının ciddi oranlarda arttığı ve kentte sağlıklı ve güvenli yaşamının olanaklarının gittikçe azaldığı açıkça görülmektedir. Termik santral projeleri, deprem bölgelerinde yapılaşma, korunan alanlarda yeşil alanların yok edilmesi, planlı alanlarda tarım alanlarının, rekreasyon alanlarının, yeşil alanların yapılaşmaya tesis edilmesi, sanayi ve konutlaştırmaya açılması, su havzalarının ve su kaynaklarının alınır satılır hale getirilmesi, turizm yatırımları adı altında doğal ve kültürel alanların ticaret alanlarına açılması, tarihi eserlerin inşaat alanı olarak değerlendirilmesi, kentlerin anı değerlerinin geleceğe aktarılmaması ve bunların sonucunda toprağımızı, suyumuzu, havamızı kirleten kullanımların artışı, plan değişiklikleri ile yoğunluğun gittikçe artması gibi yapılan uygulamalar göz önüne alındığında her geçen gün sorunların büyüdüğü bir tablo ile karşı karşıya kalmaktayız.

Kentte yaşamayı gittikçe daha zor hale getiren bu tür büyük sorunları birer "**Kent Suçu**" olarak tarif etmek doğru olacaktır. Kentimize karşı işlenen suçlara yönelik olarak, TMMOB'ye bağlı meslek odaları, birçok sivil toplum kuruluşu ve halk, daha yaşanılabilir bir kent için mücadelesini sürdürmektedir. Tek amacı kamu yararı doğrultusunda daha sağlıklı ve güvenli bir kent özlemi olan bu "**Kent Mücadelesi**", her geçen gün farklı alanlarda ve farklı şekillerde ortaya çıkmakta ve büyümektedir.

Tüm bu gelişmeler ışığında, gittikçe artan kent suçlarını ve bunlara yönelik olarak geliştirilen mücadeleleri masaya yatırmak, bir yandan kent suçlarına karşı çözüm önerilerini oluştururken bir yandan da mücadele biçimlerini tartışmak üzere, bu yıl 24-25 Nisan 2015 tarihleri arasında düzenlenecek olan TMMOB BURSA İKK 5. KENT SEMPOZYUMU' nun ana teması "**KENT SUÇLARI VE KENT MÜCADELESİ**" olarak belirlenmiştir.

BİLDİRİ KONULARI

1-SANAYİ VE ENERJİ

Sanayi ve sanayi bölgeleri
Bursa' nın enerji görünümü ve elektrik dağıtımında yaşanan problemler
DOSAB kömür yakıtlı termik santrali hakkında bilimsel gerçekler
Tekstil üretim süreçlerinin havaya ve suya etkileri

2-TARIM GIDA VE ÇEVRE

Tarım arazilerine dair kent suçları
Bursa'da gıda güvenliği kavramı
Bursa'nın öncelikli sorunları ve çevre suçları
Bursa'da madencilik ve maden sanayi, çevreye etkileri

3-PLANLAMA MİMARLIK VE PEYZAJ

Cezasız kent suçları - plan değişiklikleri
Kent'in suçluları ve suç ortakları
Kentsel dönüşümde mülkiyet
Kentlerin özgülleşme mekanları olarak meydanlar

4-GÜVENLİ KENT GÜVENLİ YAŞAM

Güvenli kent güvenli yaşam
Bursa'nın deprem gerçeği
Kadınlar için güvenli kentler
Tarımda Neoliberal politikalar

YÜRÜTME KURULU

Remzi Çınar

Efsun Dindar

Tahsin Tar

Feridun Tetik

Melih Türa

Necla Yörüklü

Hakan Karademir

Taner Güler

TMMOB Bursa İKK Sekreteri

Çevre Mühendisleri Odası Bursa İl Temsilciliği

Jeofizik Mühendisleri Odası Bursa Şubesi

Makina Mühendisleri Odası Bursa Şubesi

Mimarlar Odası Bursa Şubesi

Peyzaj Mimarları Odası Bursa İl Temsilciliği

Şehir Plancıları Odası Bursa Şubesi

Ziraat Mühendisleri Odası Bursa Şubesi

Hüseyin Yeşilseven

Sempozyum Sekreteri

DÜZENLEME KURULU

Remzi Çınar

Ceren Kılıçaslan

Beyzat Osmanoglu

Tunç Aladağlı

Aytaç Sevim

Serkan Durmuş

Adem Zambak

Atilla Yurttaş

Hüseyin Serkan Bulut

Eray Öztezcan

Ercüment Özçelik

Adam Doğangül

Oktay Kayısı

Tahsin Tar

Murat Arabacı

Ahmet Ağlan

Özer Akbaş

Canel Sinmez

Şenay Vatansever

TMMOB Bursa İKK Sekreteri

Çevre Mühendisleri Odası Bursa İl Temsilciliği

Çevre Mühendisleri Odası Bursa İl Temsilciliği

Elektrik Mühendisleri Odası Bursa Şubesi

Elektrik Mühendisleri Odası Bursa Şubesi

Gıda Mühendisleri Odası Bursa Şubesi

Gıda Mühendisleri Odası Bursa Şubesi

Harita ve Kadastro Mühendisleri Odası Bursa Şubesi

Harita ve Kadastro Mühendisleri Odası Bursa Şubesi

İç Mimarlar Odası Bursa İl Temsilciliği

İç Mimarlar Odası Bursa İl Temsilciliği

İnşaat Mühendisleri Odası Bursa Şubesi

İnşaat Mühendisleri Odası Bursa Şubesi

Jeofizik Mühendisleri Odası Bursa Şubesi

Jeofizik Mühendisleri Odası Bursa Şubesi

Jeoloji Mühendisleri Odası Güney Marmara Şubesi

Jeoloji Mühendisleri Odası Güney Marmara Şubesi

Kimya Mühendisleri Odası Bursa Şubesi

Kimya Mühendisleri Odası Bursa Şubesi

DÜZENLEME KURULU

Atlıhan Öge
Murat Üregen
Feridun Tetik
Alparslan Gürbüzler
Serhat Ekmekçi
Fehmi Aslan
Can Şimşek
Melih Türa
Malik Atan
Kenan Budak
Necla Yörüklü
Fulya Akfidan Sevim
Hakan Karademir
Cemil Kuzukıran
Doç. Dr. Ertuğrul Aksoy
Doç. Dr. Erkan Yaslıoğlu

Maden Mühendisleri Odası Bursa Şubesi
Maden Mühendisleri Odası Bursa Şubesi
Makine Mühendisleri Odası Bursa Şubesi
Makine Mühendisleri Odası Bursa Şubesi
Metalurji Mühendisleri Odası Bursa İl Temsilciliği
Meteoroloji Mühendisleri Odası Bursa İl Temsilciliği
Mimarlar Odası Bursa Şubesi
Mimarlar Odası Bursa Şubesi
Orman Mühendisleri Odası Bursa Şubesi
Orman Mühendisleri Odası Bursa Şubesi
Peyzaj Mimarları Odası Bursa İl Temsilciliği
Peyzaj Mimarları Odası Bursa İl Temsilciliği
Şehir Plancıları Odası Bursa Şubesi
Şehir Plancıları Odası Bursa Şubesi
Ziraat Mühendisleri Odası Bursa Şubesi
Ziraat Mühendisleri Odası Bursa Şubesi

DANIŞMA KURULU

Doç. Dr. Kamil Salihoğlu

Prof. Dr. Feza Karaer

Sait Saka

Sabiha Cesur

Prof. Dr. Ömer Utku Çapur

Prof. Dr. Mihriban Korukluoğlu

Kubilay Öksüz

Mehmet Öksüz

Esra Akyıldız

Seda Orhan

Prof.Dr. Adem Doğangül

Basrı Akyıldız

Prof. Dr. Aydın Büyüksaraç

Prof. Dr. Rahmi Pınar

Mustafa Arık

Burhan Uçaklı

Mehmet Kırka

Bahar Mestan

Çevre Mühendisleri Odası Bursa İl Temsilciliği

Çevre Mühendisleri Odası Bursa İl Temsilciliği

Elektrik Mühendisleri Odası Bursa Şubesi Kurulu

Elektrik Mühendisleri Odası Bursa Şubesi

Gıda Mühendisleri Odası Bursa Şubesi

Gıda Mühendisleri Odası Bursa Şubesi

Harita Kadastro Mühendisleri Odası Bursa Şubesi

Harita Kadastro Mühendisleri Odası Bursa Şubesi

İç Mimarlar Odası Bursa İl Temsilciliği

İç Mimarlar Odası Bursa İl Temsilciliği

İnşaat Mühendisleri Odası Bursa Şubesi

İnşaat Mühendisleri Odası Bursa Şubesi

Jeofizik Mühendisleri Odası Bursa Şubesi

Jeofizik Mühendisleri Odası Bursa Şubesi

Jeoloji Mühendisleri Odası Güney Marmara Şubesi

Jeoloji Mühendisleri Odası Güney Marmara Şubesi

Kimya Mühendisleri Odası Bursa Şubesi

Kimya Mühendisleri Odası Bursa Şubesi

DANIŞMA KURULU

Mesut Toraman

Talat Baykal

İbrahim Mart

Fikri Düşünceli

Bora Akçay

Can Şimşek

Serhat Ekmekçi

Fehime Aslan

Nejdet Atay

Mehmet Geleri

Doç. Dr. Aysun Çelik

Dr. Elvan Ender

Ramazan Gülten

Sevilay Çetinkaya

Prof. Dr. A. Vahap Katkat

Dr. Necdet Oral

Maden Mühendisleri Odası Bursa Şubesi

Maden Mühendisleri Odası Bursa Şubesi

Makine Mühendisleri Odası Bursa Şubesi

Makine Mühendisleri Odası Bursa Şubesi

Mimarlar Odası Bursa Şubesi

Mimarlar Odası Bursa Şubesi

Metalurji Mühendisleri Odası Bursa İl Temsilciliği

Metaoroloji Mühendisleri Odası Bursa İl Temsilciliği

Orman Mühendisleri Odası Bursa Şubesi

Orman Mühendisleri Odası Bursa Şubesi

Peyzaj Mimarları Odası Bursa İl Temsilciliği

Peyzaj Mimarları Odası Bursa İl Temsilciliği

Şehir Plancıları Odası Bursa Şubesi

Şehir Plancıları Odası Bursa Şubesi

Ziraat Mühendisleri Odası Bursa Şubesi

Ziraat Mühendisleri Odası Bursa Şubesi





DOĞANBEY TOKİ

Büyükşehir Belediyesi, Osmangazi Belediyesi ve TOKİ işbirliği ile yapılmış olan bu proje, yakın tarihin en büyük kent suçlarından biridir. Yapım aşamasında çeşitli reklam kampanyaları ile süslenen bu projeye, toplumun hemen her kesiminden pişmanlık tepkisi gelmektedir. Bursa gündemi bir yana, ülke gündeminde de yer alan bu dönüşüm örneği, tüm kentsel dönüşüm projeleri açısından, önemli bir uyarı olarak karşımızda durmaktadır.

KENT MEYDANI

Kentin eski otogarının bulunduğu alan, yeni terminal yapılması ile birlikte bir meydan olarak düşünülmüş fakat planlama çalışması sonucunda ortaya sadece isminde "meydan" olan bir AVM çıkmıştır. Meydan olgusunu AVM nin avlusu şeklinde işleyen Kent Meydanı projesi kente karşı işlenmiş bir suç olarak varlığını sürdürmektedir.

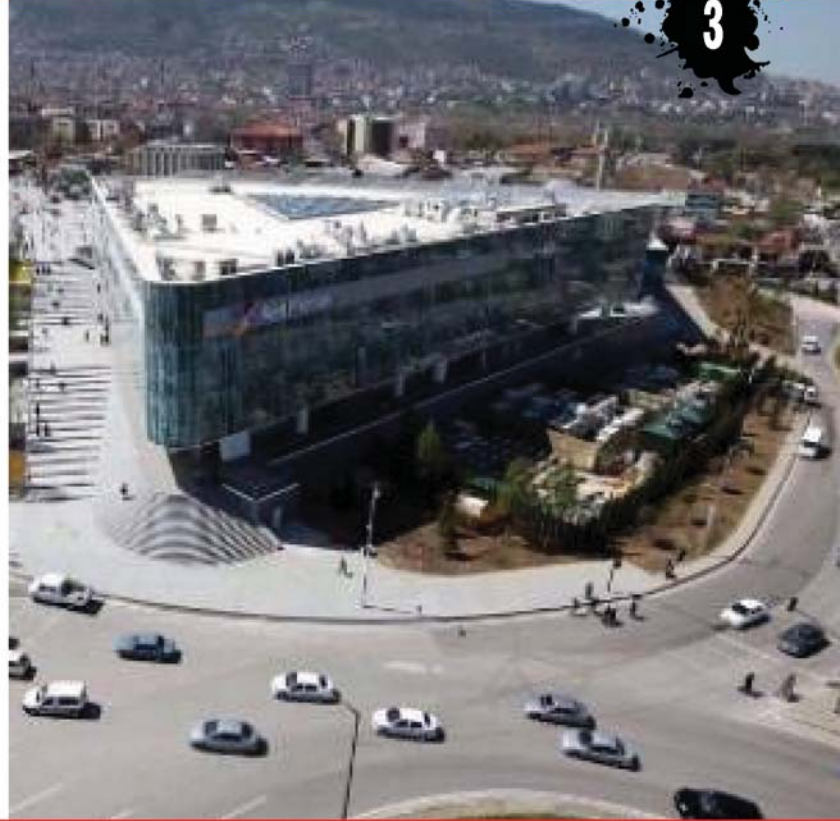



YUNUSELİ KUM OCAKLARININ YAPILAŞMAYA AÇILMASI

Yunuseli sınırlarındaki bu alan, daha önce bölgede kum ocakları bulunması sebebiyle herhangi bir yapılaşmadan kaçınılarak, üst ölçek planlarda Rekreasyon Alanı olarak belirlenmiştir. Fakat inşaat sektörünün açgözlülüğü buraya da ulaşmış ve planlar değiştirilerek bölge ticaret ve konut kullanımına açılmıştır. Azaltılan Rekreasyon Alanı karşılığında planlarda yeni alanlar ayrılmaması bir yana, zemini açısından problemlerin var olduğu raporlarla tespit edilmiş olmasına rağmen, yapılaşmanın önü açılarak kente de ekstra yoğunluk getirilmiştir.

KOTİYAK

Çevre ve Şehircilik Bakanlığı kararı ile Karacabey ilçesi İkizce, Taşpınar ve Orhaniye köyleri arasında 223 hektar alan "Küçük ve Orta Ölçekli Sanayi" alanı ilan edilerek tarım arazilerinin sanayileşmeye açılmıştır. Ancak Aralık 2014 tarihinde TMMOB' ye bağlı odalarımızın Büyükşehir Belediyesi' ne açtığı dava sonucu, planların 1/100 bin ölçekli Çevre Düzeni Planı' na aykırı olduğu gerekçesiyle plan iptal edilmiş ve şimdilik bir kent suçunun daha önüne geçilmiştir.

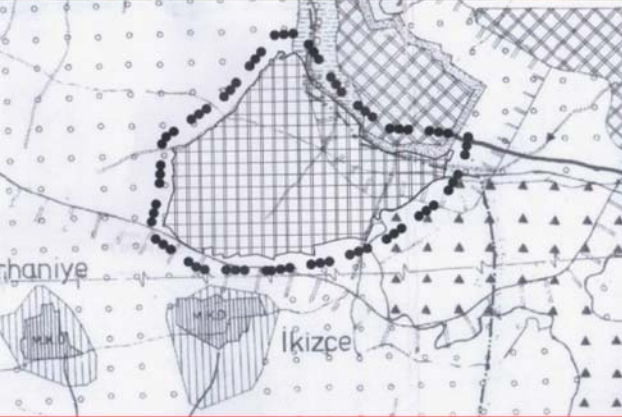

İNEGAZİ ÇİMENTO FABRİKASI

Çevre ve Şehircilik Bakanlığının kararı ile Nilüfer İlçesi, İnegazi Köyü, Çaltarla Mevkiinde Çimento Fabrikası yapılmak istenmektedir. Köye çok yakın olan, mevcutta orman alanında kalan sağlık koruma bandı belirtilmemiş bölgede Çimento Fabrikası yapılmak istenmesi bölge halkının sağlığını tehdit etmektedir.

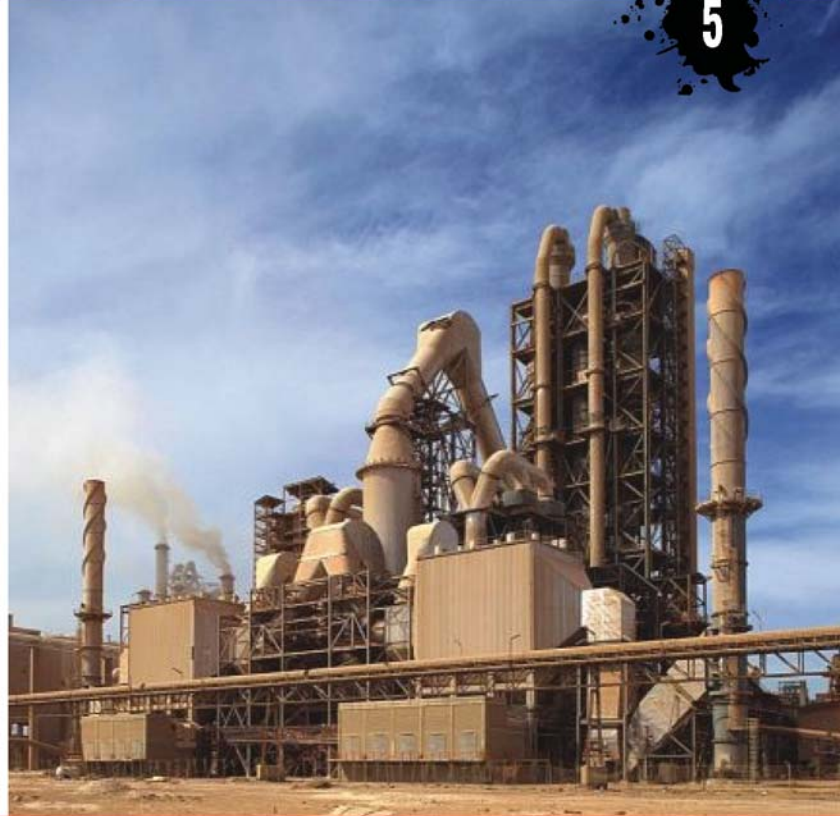



YILDIRIM KENTSEL DÖNÜŞÜM 1. DÖNÜŞÜM ALANI

6306 Sayılı Afet Yasası ile afetten korunmak adı altında tüm ülkeyi şantiye alanına çevirerek despotik uygulamalarla büyük bir rant oluşturmak amaçlanmaktadır. Afet Yasası ile birlikte Bursa ili Yıldırım ilçesi Ankara Yolu kuzeyindeki 7 mahalle riskli alan ilan edilmiştir. Bölge halkının görüşü alınmadan yapılan bu proje ile daha sağlıklı ve yaşanabilir konutlar üretmek değil rant elde etmek amaçlanmıştır. Göstermelik bir iki yıkımın ardından seçimler nedeniyle durdurulan proje gerek kent için gerekse bölge halkı için büyük mağduriyetler yaratacak bir proje olarak belirsizliğini korumaktadır. 2014 seçimleriyle beraber Projeler rafa kaldırılarak harcanan milyonlar çöpe atılmış ve yeni alanlar için kentsel dönüşüm kent düşleri kurulmaya başlamıştır.



YENİ TELEFERİK HATTI İLE KESİLEN BİNLERCE AĞAÇ

Milli Parklara ulaşım açısından Teleferik sisteminin olumlu karşılanmasının yanında, bu denli hassas bir bölgede, idare tarafından direk yerleri dışında ağaç kesilmeden bir proje yapılacağına duyurulmasının ardından; maliyet gerekçesi ile hat boyunca ağaç kesimi yapılarak büyük bir suç işlenmiştir. Uludağ gibi bir alanda binlerce ağaç kesmeyi, biraz daha çok para kazanmaya tercih eden yönetimler, Uludağ'da daha çok konaklama ve daha çok insan yerine koruma amaçlı bir yaklaşım sergilemelidirler. Onca karşı çıkışa rağmen yapılaşmaya açılan İkinci Oteller Bölgesi ile birlikte Teleferik projesinin ağaç kesimine yol açması, ilerde telafisi çok zor zararları beraberinde getirecektir.

ATATÜRK STADYUMU VE YAKIN ÇEVRESİ

Bursa tarihinde çok önemli bir yeri olan ve bu özelliği ile Kentsel Sit Alanı ilan edilmiş olan stadyum ve çevresi için, Bursa Büyükşehir Belediyesi tarafından Mecliste onaylanarak uygun bulunmak üzere Kültür Varlıklarını Koruma Bölge Müdürlüğüne gönderilen plan değişikliği, stadyum ile kapalı spor salonu ve lisenin yıkılmasını öngörmektedir. Plan değişikliğinde alanın meydan olarak tasarlandığı görülmekle beraber, alanda ticari birimlerin yer alabileceğinin belirtilmesi, kent merkezindeki bu alanın kamusal kullanımının kısıtlanabileceği ve özel sektöre terk edilebileceği endişesini doğurmaktadır.





GEMLİK AZOT SANAYİ

Deprem açısından Bursa'nın en riskli ilçelerinden olan Gemlik'te Azot fabrikası vb. tehlikeli tesislerin hala faaliyete devam etmeleri tüm il için büyük bir risk oluşturmaktadır. Deprem anında, depremin yıkıcılığının yanında ciddi tehlikelere sebep olacak bu sanayi alanlarına bir an önce çözüm getirilmeli ve gerekli önlemler alınmalıdır.



BAŞKÖY MERMER OCAKLARI

Büyük kısmı Orhaneli İlçesi Başköy sınırlarında yer alan mermer ocakları, Ankara'dan alınan izinlerle orman alanlarında büyük tahribatlara neden olmaktadır. Mermer ocaklarında kullanılan kimyasal maddelerin köylerin içme sularına karıştığıının tespit edilmesi ile başlayan mücadele, bazı mermer ocaklarının ruhsatlarının iptal edilmesine neden olsa da, bölgedeki ocaklar büyük oranda faaliyetlerine devam etmektedir.

BESOB SANAYİ SİTESİ

Bursa'nın sembol haline gelmiş suçlarından biri olan BESOB Sanayi sitesidir. Açılan tüm davalar kazanılmış olmasına rağmen inşaat devam etmektedir. Yaklaşık 300 hektarlık bir alanı kapsayan sanayi sitesi, verimli tarım alanlarının üzerinde yer almakta olup, kentin tüm meslek odaları ve demokratik kitle örgütlerinin karşı çıkmasına rağmen rant uğruna kente dayatılmaktadır.





EĞİTİM KAMPÜS ALANLARI

Bursa Büyükşehir Belediyesi'nin kararıyla onaylanan, Bursa ili, Mudanya, Gemlik, Osmangazi, Gürsu ve Kestel ilçelerinde eğitim kampüsü oluşturulmasına karar verilmiştir. Eğitim kampusları ile orman alanları yapılaşmaya açılmaktadır. Özellikle şehir merkezlerinde kentsel rantın arttığı bölgelerdeki okulların da kampuslara taşınması potansiyel kent suçlarını gündeme getirmektedir.

MRYLEİA ANTİK KENTİ

Mudanya ilçesi sınırlarında yer alan Myrleia Antik kenti; içerisinde önemli kalıntıların bulunduğu, hem Uludağ Üniversitesi tarafından yapılan yüzey araştırması raporunda hem de kurul kararlarında açıkça belirtilen bir ANTİK KENT alanıdır. Buna rağmen bir marketler zincirine AVM yapılması için peşkeş çekilmiştir. Diğer örneklerde de görüldüğü üzere, mahkeme kararlarına rağmen üzerine inşaat yapılmış, Bursa'nın önemli kent suçları içindeki yerini almıştır.





PARK VE REKRESYON ALANLARININ YAPILAŞMAYA AÇILMASI

Planlarda Yeşil alan, park ve rekreasyon alanı olarak tanımlı yerlerin önemli bir kısmı özel sektöre, kişi yada kurumlara kiraya verilerek halka ait alanlarda KENT SUÇLARI işlenmektedir. Plan değişikliğine bile gidilmeden, park alanı olarak ayrılmış alanların, cafe, restoran, yüzme havuzu vb. şekillerde özel kullanıcılara verilmesi, yasal açıdan hiçbir dayanağı olmaması yanında, bölgede yaşayanların ihtiyacı olan parkların yok edilmesi açısından hayli önem taşımaktadır.

TARIM ALANLARINDA YAPILAŞMA

Bursa'daki belki de en yaygın kent suçlarının başında tarım alanlarındaki yapılaşmalar gelmektedir. Gerek Bursa Ovasından gerekse diğer tarım alanlarında çok sayıda kaçak sanayi ve konut alanları hala varlığını sürdürmektedir. Zaman zaman bunların yasallaştırılması için çeşitli çalışmalar yapılmış ama hepsi meslek odalarının davaları ile sonuçsuz kalmıştır.



14



T-1 TRAMVAY HATTI PLANLAMASI

Bursa Büyükşehir Belediye Meclisi'nce ulaşım ana planı kararı olmaksızın ve tramvay güzergâhı belirlenirken bilimsel ve teknik inceleme temelinden yoksun olarak kentsel bir düşüncü olarak onaylanan proje ile kentin merkezine ilişkin ulaşım adına radikal bir karar alınmıştır. Hali hazırda trafik sıkışıklığının olduğu bir alanda hiçbir alternatif yol belirlenmeden ve trafik düzenlemesi yapılmadan uygulanan bu proje, trafikte daha da büyük bir karmaşaya yol açmış ve kent merkezini olumsuz etkilemiştir.



DAĞYENİCE

Kültür ve Turizm Bakanlığınca onaylanan plan ile tamamı tarım ve orman alanlarında yer alan ve mevcutta hiçbir yapılaşmanın olmadığı Dağyenice Gölü çevresinde, 800.0000 m²'nin üzerinde inşaat alanı öngörülmektedir. İnşaat yüksekliklerinin 7 kata kadar çıkabildiği plan ile doğal alanlar tahrip edilmekle birlikte, bu durum inşaat rantının sınır tanımadığının da bir göstergesidir. Böyle bir rantın önünü açabilmek için kent merkezinden bölgeye termal suyun taşınacak olması da projenin en ilginç ayrıntılarından biridir.

SERMAYENİN İMAR ALANLARINDA NİTELİKLİ YOĞUNLUKLU YAPILAŞMASI

Nilüfer ilçesinde Biaport parsele özel, sermayeye özel yapılaşma şartlarıyla mevcut imar plan hükümleri yok sayılmış ve kat yüksekliği serbetisiyle şahsa özel plan yapılmıştır.

Osmangazi İlçesinde Korupark; 2006 yılında 'Resmi Kurum Alanı' olarak tanımlı iken bir anda satışı gerçekleşip, imtiyazlı imar durumlarıyla 'yüksek yoğunluklu konut ve ticaret bölgesi'ne çevrilen söz konusu alan, TMMOB' ye bağlı odaların açtığı davalarda yürütmeyi durdurma kararlarına rağmen tamamlanmıştır. Etaplama çalışmalarıyla daha da arttırılan yoğunluklarıyla İmar Planlarında kara bir leke, kent suçu olarak yerini almıştır.

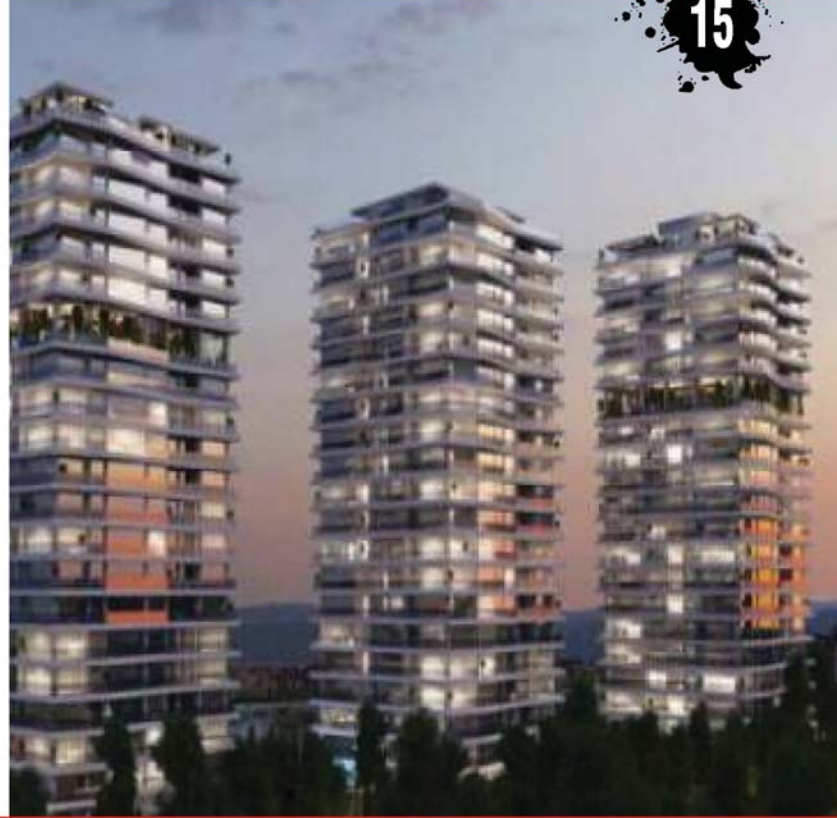



HAMİTLER ÇÖP DEPOLAMA ALANINDA TIBBİ ATIK YAKMA TESİSİ

Bursa Büyükşehir Belediye Meclisi'nin kararı ile Hamitler Çöp Depolama Alanında Tehlikeli Tıbbi Atık Yakma Tesisi yer alabileceği belirtilmiştir. Bu karar ile çevresindeki konut ve yerleşme alanlarında yaşayan halkın sağlığı tehlikeye atılmakta, tüm bölgeyi ciddi bir tehlike ile baş başa bırakmaktadır



SAMANLI BAĞLANTI YOLU

Bursa Büyükşehir Belediye Meclisi'nin kararıyla uzak çevre yolu ile yakın çevre yolu genişliği 50 metrelik bir yol ile birbirine bağlanmıştır. Bölgenin ulaşım sistemine olan katkısı ölçülmeden, yine bir kentsel düş ile yapılmıştır. Bu yol bölgedeki tarım topraklarının yok edilmesi anlamında tarım alanları üzerindeki baskıyı daha da arttırmış ve yeni kent suçlarının önü açılmıştır.

REZERV ALANLARI

6306 Afet Yasası kapsamında Bursa'nın çeşitli bölgelerinde Çevre ve Şehircilik Bakanlığı tarafından Rezerv Alanları belirlenmiştir. Rezerv Alanlarına yönelik Bakanlık tarafından çıkarılan yönetmelikte, bu alanların gerek riskli alanlarda yaşayanların taşınacağı alanlar olarak gerekse Afet Yasasının uygulanmasında "maddi kaynak" olarak kullanılabilmesi açıkça belirtilmektedir. Bu yönüyle rezerv alanlarının açıkça rant projelerinde kullanılabilmesi itiraf edilmektedir. Belirlenen alanların hem kent içindeki değerli alanlardan hem de tarım ve orman alanlarından seçilmesi de; bu alanların ranta konu olabilecek bölgelerdeki yapılaşmanın önünü açtığını açıkça göstermektedir. Rezerv alanlar, kente karşı işlenebilecek önemli suç alanı potansiyellerini beraberinde getirmektedir.



BATI OSB

Bursa'nın batısında, Nilüfer ve Karacabey İlçeleri sınırlarında 1270 hektarlık (12.700.000 m²) yeni bir Organize Sanayi Alanı kurulmak istenmektedir. Meslek Odalarımızın aktif bir şekilde hazırlanma aşamalarına katıldığı, 1/100 000 ölçekli Çevre Düzeni Planına göre; il genelinde sanayi alanlarında yer alan boş alanların yeni sanayi taleplerine yeterli olduğu ve bu alanda yeni bir sanayi alanı oluşturulmamasına kararı verilmiştir. Çevre Düzeni Planı Nisan 2015 itibarıyla onaylanma aşamasına gelmiştir. Bu karara rağmen o bölgede yeni bir organize sanayi alanı oluşturmak istenmesi, gerek bilimsel çalışmalarını hiçe saymak olacağı gibi gerekse de Bursa'nın en verimli tarım alanlarının kaybedilmesi açısından bu kente karşı işlenmiş en büyük suçlardan biri olacaktır.



DOSAB

Kentimizin ortasına Demirtaş Organize Sanayi bölgesinde konut ve tarım alanlarının yakınında Kömürlü Termik Santral kurulması istenmektedir. Bursa kentinin doğal çevresi ile birlikte yüz binlerce insanın sağlığını olumsuz etkileyecek olan bu proje son dönemin en büyük kent suçlarından biri olacaktır.



NİLÜFER ÇAYININ KİRLLETİLMESİ

Bursa'nın güney doğusundan doğarak, batısından Marmara Denizi'ne dökülen Nilüfer Çayı yan kolları ile birlikte 100 km'yi bulmaktadır. Yıllardır ruhsatsız çalışan işletmelerin, arıtma tesisleri olmayan işletmelerin atıklarıyla kirlenmektedir. İşletmelerin denetimsizliği, ceza sisteminin sağlıklı işletilmesi bu kirliliğin gün geçtikçe artmasına neden olmaktadır. Geçmişte çocukların yüzdüğü, balıkların tutulduğu Nilüfer Çayı'nın kirlenmesi Bu kente karışı işlenmiş BÜYÜK KENT SUÇUDUR.



İletişim Adresi:

TMMOB Elektrik Mühendisleri Odası Bursa Şubesi
Bursa Akademik Odalar Birliği Yerleşkesi (BAOB) Odunluk Mah. Akademi Cad. No:8 Nilüfer / BURSA

e-mail:

bursa.ikk@tmmob.org.tr

Tel & Fax:

0224 451 12 12 / 451 98 99

SEMPOZYUM PROGRAMI

24 Nisan 2015 Cuma

09:30	Sempozyuma Kayıt
10:00	Açılış Konuşmaları Bursa Akademik Odalar Birliği Yerleşkesi (BAOB) Oditoryum
11:00	Tematik Sunum Kent Suçları Orhan SARIALTUN - Şehir Plancısı Odası Genel Başkanı Kent Mücadelesi Mücella YAPICI - Mimarlar Odası
12:30 13:30	Yemek Arası
	BURSA'DA TARIM GIDA VE ÇEVRE Yer: BAOB Ortak Salonu
	Oturum Başkanı: Ahmet AĞLAN (Jeoloji Mühendisleri Odası Güney Marmara Şubesi)
13:30 15:30	Tarım Arazilerine Dair Kent Suçları Doç. Dr. Ertuğrul AKSOY <i>Ziraat Mühendisi</i> Bursa'da Gıda Güvenliği Kavramı Serkan DURMUŞ <i>Gıda Mühendisi</i> Bursa'nın Öncelikli Sorunları ve Çevre Suçları Araş. Gör. Dr. Efsun DİNDAR <i>Çevre Mühendisi</i> Bursa'da Madencilik ve Maden Sanayi, Çevreye Etkileri Murat GÜREMEN <i>Maden Mühendisi</i>
15:30 15:45	Çay Kahve Arası
	BURSA'DA SANAYİ VE ENERJİSİ Yer: BAOB Ortak Salonu
	Oturum Başkanı: Füsün EKREN (Tekstil Mühendisleri Odası Bursa Şubesi)
15:45 17:45	Sanayi ve Sanayi Bölgeleri Feridun TETİK <i>Makine Mühendisi</i> Bursa'nın Enerji Görünümü ve Elektrik Dağıtımında Yaşanan Problemler Aytaç SEVİM <i>Elektrik-Elektronik Mühendisi</i> DOSAB Kömür Yakıtlı Termik Santrali Hakkında Bilimsel Gerçekler Mehmet KIRKA <i>Kimya Mühendisi</i> Tekstil Üretim Süreçlerinin Havaya ve Suya Etkileri İstikbal GÜNDOĞDU <i>Tekstil Mühendisi</i>
18:00 19:00	Film-Belgesel Gösterimi

SEMPOZYUM PROGRAMI

25 Nisan 2015 Cumartesi

	BURSA'DA PLANLAMA MİMARLIK VE PEYZAJ Yer: BAOB Ortak Salonu
	Oturum Başkanı: Necla YÖRÜKLÜ (Peyzaj Mimarları Odası Bursa İl Temsilciliği)
10:00 12:00	Cezasız Kent Suçları - Plan Değişiklikleri Hakan KARADEMİR <i>Şehir Plancısı</i> Kentin Suçları ve Suç Ortakları Can ŞİMŞEK <i>Mimar</i> Kentsel Dönüşümde Mülkiyet İbrahim VAROL <i>Harita ve Kadastro Mühendisi</i> Kentlerin Özgürleşme Mekanları Olarak Meydanlar Oktan NALBANTOĞLU <i>Peyzaj Mimarı</i>
12:00 13:30	Yemek Arası
	BURSA'DA GÜVENLİ KENT GÜVENLİ YAŞAM Yer: BAOB Ortak Salonu
	Oturum Başkanı: Murat ARABACI (Jeofizik Mühendisleri Odası Bursa Şubesi)
13:30 15:30	Güvenli Kent Güvenli Yaşam İbrahim MART <i>Makine Mühendisi</i> Bursa'nın Deprem Gerçeği Oğuz GÜNDOĞDU <i>Jeofizik Mühendisi</i> Kadınlar İçin Güvenli Kentler Sevilay ÇETİNKAYA <i>Şehir Plancısı</i>
15:30 15:45	Çay Kahve Arası
	"KENT VE MÜCADELE" PANEL Yer: BAOB Oditoryum Salonu
	Oturum Başkanı: Remzi ÇINAR (TMMOB Bursa İl Koordinasyon Kurulu Sekreteri)
15:45 17:45	İbrahim KABOĞLU <i>Marmara Üniversitesi</i> Hakan CAN <i>Bozcaada Belediye Başkanı</i> Ozan KAPLANOĞLU <i>Çağdaş Gazeteciler Cemiyeti</i> Cumhur ÖZCAN <i>Bursa Barosu</i>
	İletişim Adresi : Bursa Akademik Odalar Birliği Yerleşkesi (BAOB) Odunluk Mah. Akademi Cad. No:8 Nilüfer / BURSA e-mail : bursa.ikk@tmmob.org.tr Tel & Fax : 0224 451 12 12 / 451 98 99

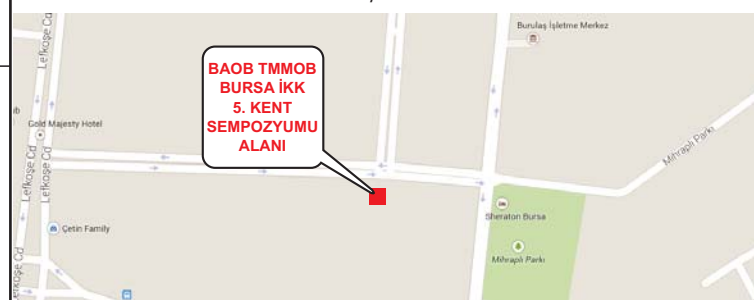

tmmob
TÜRK MÜHENDİS VE MİMAR ODALARI BİRLİĞİ

AMAÇ KAPSAM

TMMOB, kurulduğu günden beri, gerek meslek alanlarında gerekse tematik konularda yaşanan gelişmelere ilişkin; kamu yararı ve mesleki etik ilkeleri çerçevesinde kamuoyuna çözüm önerileri ve modeller geliştirmektedir.

Özellikle son 20 yıldır, kentsel mekânların ve çevremizin, sermayenin kendisini yeniden ürettiği bir "meta" haline gelmesi ile birlikte; kentlerimizde yaşanan, ulaşım, kentsel dönüşüm, sanayi, tarım, altyapı vb. alanlarda yaşanan sorunlara ilişkin tespitler ve çözüm önerileri üzerine önemli çalışmalar gerçekleştirilmektedir. Bu kapsamda 2007 ve 2009 yıllarında "Bursa Kentine Çözümler", 2011 yılında "Direnci Kent Bursa", 2013 yılında "Kimliğini Arayan Kent; Bursa" temalarında Kent Sempozyumu düzenlenmiştir.

Son yıllarda kentte yaşanan gelişmelere bakıldığında, kent mekânına yapılan baskının ciddi oranlarda arttığı ve kentte sağlıklı ve güvenli yaşamının olanaklarının gittikçe azaldığı açıkça görülmektedir. Termik santral projeleri, deprem bölgelerinde yapılaşma, korunan alanlarda yeşil alanların yok edilmesi, planlı alanlarda tarım alanlarının, rekreasyon alanlarının, yeşil alanların yapılaşmaya tesis edilmesi, sanayi ve konutlaştırmaya açılması, su havzalarının ve su kaynaklarının alınır satılır hale getirilmesi, turizm yatırımları adı altında doğal ve kültürel alanların ticaret alanlarına açılması, tarihi eserlerin inşaat alanı olarak değerlendirilmesi, kentlerin anı değerlerinin geleceğe aktarılmaması ve bunların sonucunda toprağımızı, suyumuzu, havamızı kirleten kullanımların artışı, plan değişiklikleri ile yoğunluğun gittikçe artması gibi yapılan uygulamalar göz önüne alındığında her geçen gün sorunların büyüdüğü bir tablo ile karşı karşıya kalmaktayız.

Kentte yaşamayı gittikçe daha zor hale getiren bu tür büyük sorunları birer "**Kent Suçu**" olarak tarif etmek doğru olacaktır. Kentimize karşı işlenen suçlara yönelik olarak, TMMOB'ye bağlı meslek odaları, birçok sivil toplum kuruluşu ve halk, daha yaşanılabilir bir kent için mücadelesini sürdürmektedir. Tek amacı kamu yararı doğrultusunda daha sağlıklı ve güvenli bir kent özlemi olan bu "**Kent Mücadelesi**", her geçen gün farklı alanlarda ve farklı şekillerde ortaya çıkmakta ve büyümektedir.

Tüm bu gelişmeler ışığında, gittikçe artan kent suçlarını ve bunlara yönelik olarak geliştirilen mücadeleleri masaya yatırmak, bir yandan kent suçlarına karşı çözüm önerilerini oluştururken bir yandan da mücadele biçimlerini tartışmak üzere, bu yıl 24-25 Nisan 2015 tarihleri arasında düzenlenecek olan TMMOB BURSA İKK 5. KENT SEMPOZYUMU' nun ana teması "**KENT SUÇLARI VE KENT MÜCADELESİ**" olarak belirlenmiştir.

TMMOB BURSA İKK 5. KENT SEMPOZYUMU YÜRÜTME KURULU

Remzi Çınar TMMOB Bursa İKK Sekreteri
Efsun Dindar Çevre Mühendisleri Odası Bursa İl Temsilciliği
Tahsin Tar Jeofizik Mühendisleri Odası Bursa Şubesi
Feridun Tetik Makina Mühendisleri Odası Bursa Şubesi
Melih Türa Mimarlar Odası Bursa Şubesi
Necla Yörüklü Peyzaj Mimarları Odası Bursa İl Temsilciliği
Hakan Karademir Şehir Plancıları Odası Bursa Şubesi
Taner Güler Ziraat Mühendisleri Odası Bursa Şubesi

Hüseyin Yeşilseven Sempozyum Sekreteri

TMMOB BURSA İKK 5. KENT SEMPOZYUMU DÜZENLEME KURULU

Remzi Çınar TMMOB Bursa İKK Sekreteri
Ceren Kılıçaslan Çevre Mühendisleri Odası Bursa İl Temsilciliği
Bunat Osmanoğlu Çevre Mühendisleri Odası Bursa İl Temsilciliği
Tunç Aladağlı Elektrik Mühendisleri Odası Bursa Şubesi
Aytaç Sevim Elektrik Mühendisleri Odası Bursa Şubesi
Serkan Durmuş Gıda Mühendisleri Odası Bursa Şubesi
Adem Zambak Gıda Mühendisleri Odası Bursa Şubesi
Atilla Yurttaş Harita ve Kadastro Mühendisleri Odası Bursa Şubesi
Hüseyin Serkan Bulut Harita ve Kadastro Mühendisleri Odası Bursa Şubesi
Eray Öztezcan İç Mimarlar Odası Bursa İl Temsilciliği
Ercüment Özçelik İç Mimarlar Odası Bursa İl Temsilciliği
Adam Doğangül İnşaat Mühendisleri Odası Bursa Şubesi
Oktay Kayısı İnşaat Mühendisleri Odası Bursa Şubesi
Tahsin Tar Jeofizik Mühendisleri Odası Bursa Şubesi
Murat Arabacı Jeofizik Mühendisleri Odası Bursa Şubesi
Ahmet Ağlan Jeoloji Mühendisleri Odası Güney Marmara Şubesi
Özer Akbaş Jeoloji Mühendisleri Odası Güney Marmara Şubesi
Canel Sinmez Kimya Mühendisleri Odası Bursa Şubesi
Şenay Vatansever Kimya Mühendisleri Odası Bursa Şubesi
Atlıhan Öge Maden Mühendisleri Odası Bursa Şubesi
Murat Üregen Maden Mühendisleri Odası Bursa Şubesi
Feridun Tetik Makine Mühendisleri Odası Bursa Şubesi
Alparslan Gürbüzzer Makine Mühendisleri Odası Bursa Şubesi
Serhat Ekmekçi Metalurji Mühendisleri Odası Bursa İl Temsilciliği
Fehmi Aslan Metalurji Mühendisleri Odası Bursa İl Temsilciliği
Can Şimşek Mimarlar Odası Bursa Şubesi
Melih Türa Mimarlar Odası Bursa Şubesi
Malik Atan Orman Mühendisleri Odası Bursa Şubesi
Kenan Budak Orman Mühendisleri Odası Bursa Şubesi
Necla Yörüklü Peyzaj Mimarları Odası Bursa İl Temsilciliği
Fulya Akfidan Sevim Peyzaj Mimarları Odası Bursa İl Temsilciliği
Hakan Karademir Şehir Plancıları Odası Bursa Şubesi
Cemil Kuzukıran Şehir Plancıları Odası Bursa Şubesi
Doç. Dr. Ertuğrul Aksoy Ziraat Mühendisleri Odası Bursa Şubesi
Doç. Dr. Erkan Yasloğlu Ziraat Mühendisleri Odası Bursa Şubesi

DANIŞMA KURULU

Doç. Dr. Kamil Salihöğlü Çevre Mühendisleri Odası Bursa İl Temsilciliği
Prof. Dr. Feza Karaer Çevre Mühendisleri Odası Bursa İl Temsilciliği
Sait Saka Elektrik Mühendisleri Odası Bursa Şubesi Kurulu
Sabiha Cesur Elektrik Mühendisleri Odası Bursa Şubesi
Prof. Dr. Ömer Utku Çapur Gıda Mühendisleri Odası Bursa Şubesi
Prof. Dr. Mihriban Korukluoğlu Gıda Mühendisleri Odası Bursa Şubesi
Kubilay Öksüz Harita Kadastro Mühendisleri Odası Bursa Şubesi
Mehmet Öksüz Harita Kadastro Mühendisleri Odası Bursa Şubesi
Esra Akyıldız İç Mimarlar Odası Bursa İl Temsilciliği
Seda Orhan İç Mimarlar Odası Bursa İl Temsilciliği
Prof. Dr. Adem Doğangül İnşaat Mühendisleri Odası Bursa Şubesi
Basri Akyıldız İnşaat Mühendisleri Odası Bursa Şubesi
Prof. Dr. Aydın Büyüksaraç Jeofizik Mühendisleri Odası Bursa Şubesi
Prof. Dr. Rahmi Pınar Jeofizik Mühendisleri Odası Bursa Şubesi
Mustafa Arık Jeoloji Mühendisleri Odası Güney Marmara Şubesi
Burhan Uçaklı Jeoloji Mühendisleri Odası Güney Marmara Şubesi
Mehmet Kirka Kimya Mühendisleri Odası Bursa Şubesi
Bahar Mestan Kimya Mühendisleri Odası Bursa Şubesi
Mesut Toraman Maden Mühendisleri Odası Bursa Şubesi
Talat Baykal Maden Mühendisleri Odası Bursa Şubesi
İbrahim Mart Makine Mühendisleri Odası Bursa Şubesi
Fikri Düşünceli Makine Mühendisleri Odası Bursa Şubesi
Bora Akçay Mimarlar Odası Bursa Şubesi
Can Şimşek Mimarlar Odası Bursa Şubesi
Serhat Ekmekçi Metalurji Mühendisleri Odası Bursa İl Temsilciliği
Fehime Aslan Metalurji Mühendisleri Odası Bursa İl Temsilciliği
Nejdet Atay Orman Mühendisleri Odası Bursa Şubesi
Mehmet Geleri Orman Mühendisleri Odası Bursa Şubesi
Doç. Dr. Aysun Çelik Peyzaj Mimarları Odası Bursa İl Temsilciliği
Dr. Elvan Ender Peyzaj Mimarları Odası Bursa İl Temsilciliği
Ramazan Gülten Şehir Plancıları Odası Bursa Şubesi
Sevilay Çetinkaya Şehir Plancıları Odası Bursa Şubesi
Prof. Dr. A. Vahap Katkat Ziraat Mühendisleri Odası Bursa Şubesi
Dr. Necdet Oral Ziraat Mühendisleri Odası Bursa Şubesi

TMMOB BURSA İL KOORDİNASYON KURULU

tmmob
TÜRK MÜHENDİS VE MİMAR ODALARI BİRLİĞİ